BAIPRAAT - COÖPERATIEF

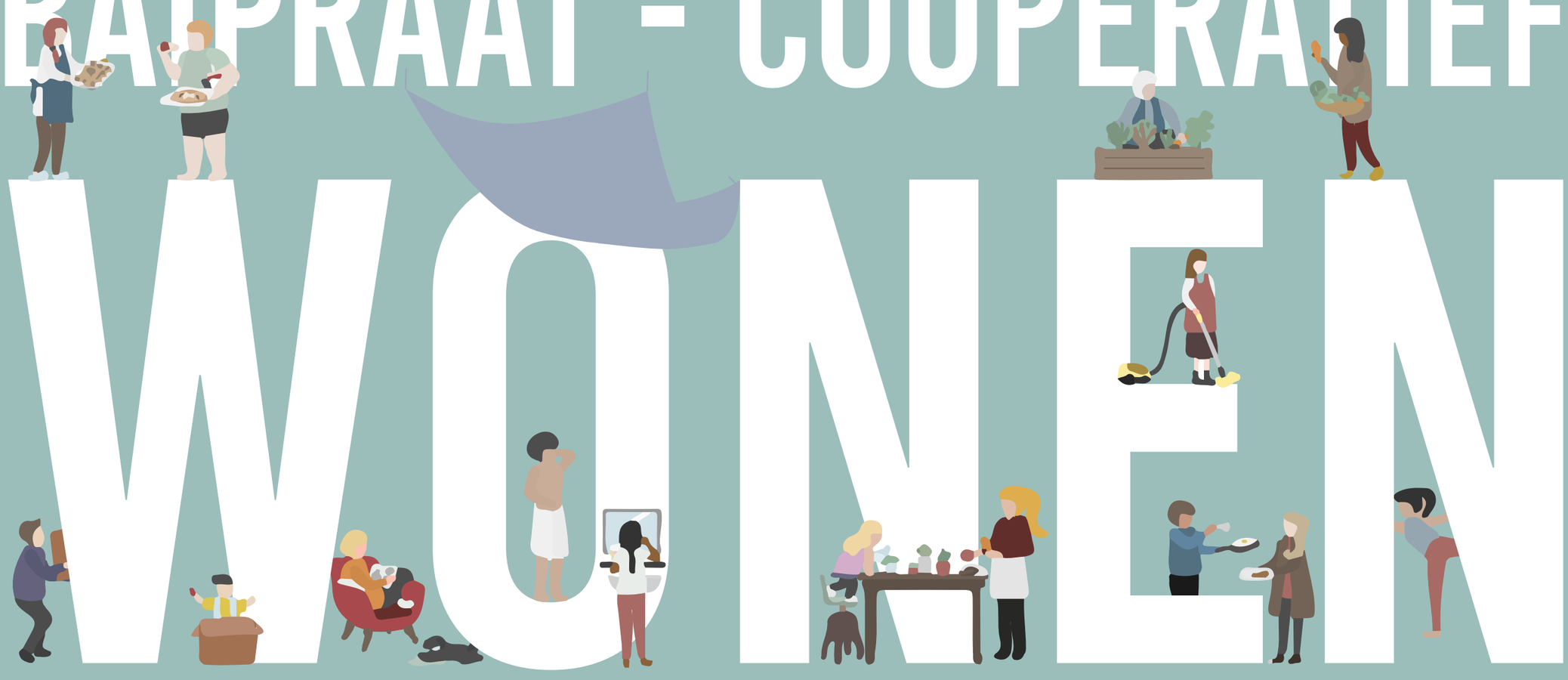

Een ‘derde vorm’ van wonen tussen koop en huur.

Voor iedereen die wil kennismaken met, of verdiepen in, de wooncoöperatie!
Bij deze sociale woonvorm werken bewoners samen om sociale en betaalbare woningen te realiseren en te beheren. In Nederland is de wooncoöperatie steeds vaker te zien: niet alleen als losstaande initiatieven, maar ook verweven in tenders en beleidsplannen.

Aan onze sprekers vragen we: Wat kan deze gemeenschapsgerichte woonvorm betekenen voor zowel de woonopgave als de sociaalmaatschappelijke uitdagingen van deze tijd? Wat betekent dit voor de ontwerper, ontwikkelaar, beleidsmaker en burger? En hoe kan dit landen in onze gemeente ‘s-Hertogenbosch?

Luister, denk en praat met ons mee!

Gratis aanmelden? Scan mij!
Of mail naar post@baiweb.nl

Verhinderd? Laat het ons even weten.

Met als sprekers:

Arie Lengkeek
Schrijver Operatie Wooncoöperatie, Conceptontwikkelaar ERA Contour

Sophie Gruijters
Bewoner en initiator Boschgaard

Simone van Raak
Manager maatschappelijke ontwikkeling Zayaz

Robin Beers
Architect en mede-initiator BUUR[N]

Pieter Paul Slikker
Wethouder Gemeente ’s-Hertogenbosch

Bosch
Architectuur
Initiatief

Donderdag 7 november, 19:00
Clubzaal, Verkadefabriek
(Boschdijkstraat 45, 5211 VD ’s-Hertogenbosch)